



# ISTITUTO TECNICO STATALE PER GEOMETRI "GIAMBATTISTA DELLA PORTA"

Sistema Qualità Conforme alla norma UNI ISO 9001:2000  
Certificato nr. 30117 rilasciato dall'Associazione Svizzera per Sistemi  
di qualità e di Management (SQS) in data 20 luglio 2004



**Di seguito si riportano i compiti ed i comportamenti da tenere in caso di evacuazione per ciascuna figura professionale presente nella scuola.**

## **1. Dirigente Scolastico (o suo sostituto)**

Il D.S. ha la responsabilità di tutti gli occupanti l'edificio, deve fare in modo che tutti siano a conoscenza del piano e sappiano cosa fare in caso di pericolo.

Compiti:

- E' la persona che per prima deve essere avvisata del pericolo e che deve dare l'ordine di evacuazione dell'edificio.
- Fino a quando non arrivano i soccorsi è il maggiore responsabile di tutti gli eventi che accadono all'interno della scuola; nell'attesa, ha il dovere di dare istruzioni in merito alle operazioni da compiere e di verificare se l'evacuazione venga eseguita correttamente.
- Una volta evacuata la scuola, quando tutto il personale e gli allievi si trovano al punto di raccolta, è suo compito mantenere i rapporti con le forze di emergenza intervenute e con il personale scolastico.

## **2. Insegnanti**

Gli insegnanti hanno la responsabilità degli studenti della classe in cui stanno svolgendo lezione, nel momento in cui si verifica una situazione di emergenza.

L'insegnante coordinatore delle emergenze ha il dovere di raccogliere i moduli dell'evacuazione da ciascun collega e compila, ad emergenza rientrata, il modulo riepilogativo dell'emergenza.

Compiti:

- All'inizio di ogni anno scolastico è dovere dell'insegnante prendere visione dell'organigramma della sicurezza affisso nella scuola e contenente i nominativi delle figure componenti il Servizio Prevenzione e Protezione.
- All'inizio di ogni anno scolastico è dovere dell'insegnante far conoscere il piano di evacuazione agli studenti.
- All'inizio di ogni anno scolastico è dovere dell'insegnante coordinatore di classe nominare, in accordo con gli altri docenti, gli studenti apri-fila e chiudi-fila ed indicarne i nominativi nel registro di classe sotto forma di nota nel giorno della nomina. E'opportuno inoltre verificare che tali nominativi siano noti a tutti i docenti ed a tutti gli studenti.
- All'inizio di ogni giorno è dovere dell'insegnante verificare la presenza del modulo dell'evacuazione nel registro di classe. Qualora questo dovesse mancare deve farne richiesta al coordinatore delle emergenze.
- Deve avvisare immediatamente la presidenza in caso ravvisi una situazione di pericolo all'interno della scuola.
- Prende con se il registro di classe contenente l'elenco dei ragazzi ed il modulo dell'evacuazione da riempire una volta raggiunto il punto di raccolta.
- Accompagna la classe fuori dalla scuola in fila indiana cercando di tenere gli allievi il più possibile vicino ai muri e prestando attenzione a non intralciare altri flussi provenienti dai piani superiori (questi ultimi hanno la precedenza). Questa operazione deve essere effettuata mantenendo il silenzio, senza correre e possibilmente senza panico.
- Controlla che gli studenti non compiano azioni che li portino in situazioni di pericolo (ad esempio, tornare sui propri passi per recuperare oggetti personali).
- Riunisce i ragazzi nel punto di raccolta individuato dal numero corrispondente al numero dell'aula in cui ci si trova, li conta e, se manca qualche allievo, fa immediatamente segnalazione al preside oltreché lo annota nell'apposito modulo.



## ISTITUTO TECNICO STATALE PER GEOMETRI "GIAMBATTISTA DELLA PORTA"

Sistema Qualità Conforme alla norma UNI ISO 9001:2000  
Certificato nr. 30117 rilasciato dall'Associazione Svizzera per Sistemi  
di qualità e di Management (SQS) in data 20 luglio 2004



- Vigila sul gruppo dei propri studenti per assicurarsi che nessuno si allontani dal punto di ritrovo.

### 3. Collaboratori scolastici

Sono le persone che conoscono meglio l'edificio scolastico; devono quindi collaborare con i soccorsi per poterli accompagnare nei luoghi dove devono svolgere la loro funzione. Sono necessarie due persone che si dividano i seguenti incarichi.

Compiti:

- Scollegare le utenze.
- Aprire le porte delle vie di fuga.
- Posizionarsi in punti strategici per indirizzare gli alunni verso le corrette vie di fuga
- Stacca l'interruttore generale dell'energia elettrica. Si che gli interruttori generali sono due, posti nei quadri elettrici alloggiati al piano terra nei disimpegni a destra ed a sinistra del corridoio di accesso all'edificio. I quadri elettrici sono chiusi a chiave e la chiave è in possesso del Sorvegliante dell'immobile e del DSSGGA.

### 4. Personale amministrativo

Un applicato di segreteria deve avere a portata di mano un elenco con i numeri telefonici da chiamare in caso di emergenza valutando di volta in volta quali siano necessari. Gli enti da avvisare possono essere:

Vigili del Fuoco	115
Soccorso Sanitario	118
Carabinieri	112
Polizia	113

Inoltre deve esistere all'interno della scuola almeno un apparecchio telefonico collegato direttamente alla linea Telecom che possa funzionare anche in caso di mancanza di energia elettrica.

### 5. Studenti

Devono seguire alcune regole di comportamento ed obbedire alle indicazioni che vengono loro impartite dall'insegnante.

Compiti:

- Si alzano dal loro posto lasciando in aula ogni oggetto personale.
- Si mettono in fila indiana, su ordine dell'insegnante presente in aula in quel momento al seguito dell'alunno apri-fila.
- La fila non deve essere mai abbandonata per nessun motivo, nemmeno per cercare compagni assenti.
- Lo studente chiudi-fila, verificato che tutti i compagni hanno abbandonato l'aula, chiude la porte così da segnalare ai soccorsi l'assenza di persone all'interno della classe.
- Mantengono la calma e rimangono in silenzio per ascoltare le eventuali indicazioni dell'insegnante.
- Camminano lungo il percorso di fuga tenendo il passo dell'insegnante e senza correre.
- Le file che già occupano una via di fuga hanno la precedenza su chi vi si immette.



# ISTITUTO TECNICO STATALE PER GEOMETRI "GIAMBATTISTA DELLA PORTA"

Sistema Qualità Conforme alla norma UNI ISO 9001:2000  
Certificato nr. 30117 rilasciato dall'Associazione Svizzera per Sistemi  
di qualità e di Management (SQS) in data 20 luglio 2004



## VIE DI FUGA PIANO PRIMO

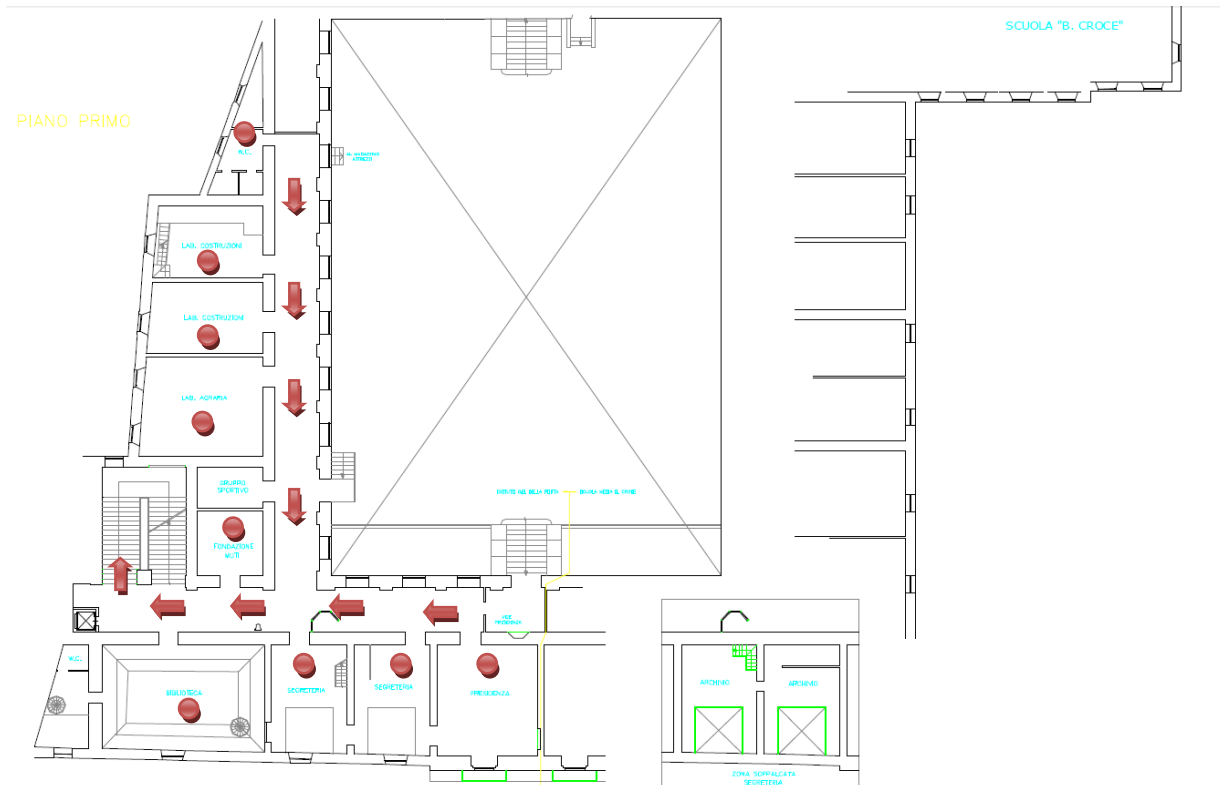



# ISTITUTO TECNICO STATALE PER GEOMETRI "GIAMBATTISTA DELLA PORTA"

Sistema Qualità Conforme alla norma UNI ISO 9001:2000  
Certificato nr. 30117 rilasciato dall'Associazione Svizzera per Sistemi  
di qualità e di Management (SQS) in data 20 luglio 2004



"qual è il geometra che tutte s'affida per arrivare lo  
scoglio, ecc."  
Pavese Carlo 20011 Dante

## VIE DI FUGA PIANO SECONDO

