Relatore: Prof. Arch. Claudio Grimellini Correlatrice: Prof. Arch. Ersilia Carelli Candidate: Monaco Chiara 325/2224 Vassallo Maria Laura 325/2174	Università degli Studi di Napoli " FEDERICO II " Facoltà di Architettura Anno Accademico 2002/2003	Tesi di Laurea Il Complesso Conventuale di San Carlo all'Arena: proposta di riuso per la valorizzazione del patrimonio scientifico Borbonico .	RILIEVO: RILIEVO METRICO / RILIEVO MATERICO (a vista) / RILIEVO FOTOGRAFICO Rilievo del Complesso Conventuale S 1:200

11

Sezione D-D

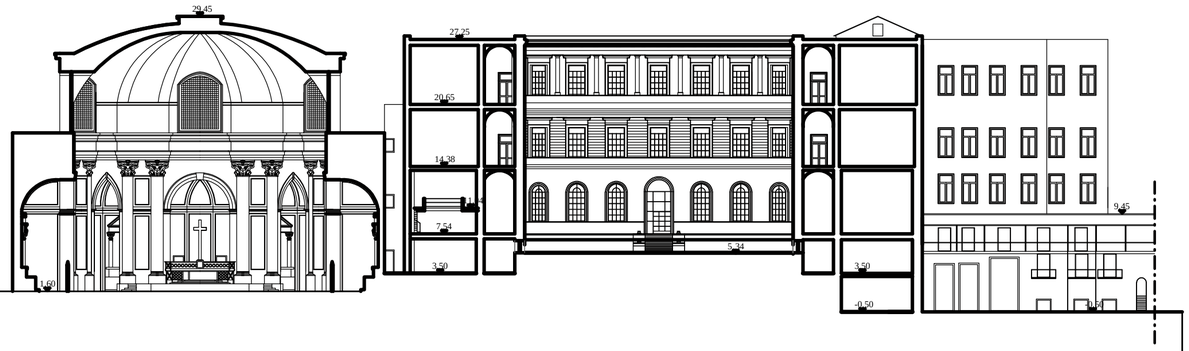

Prospetto Laterale

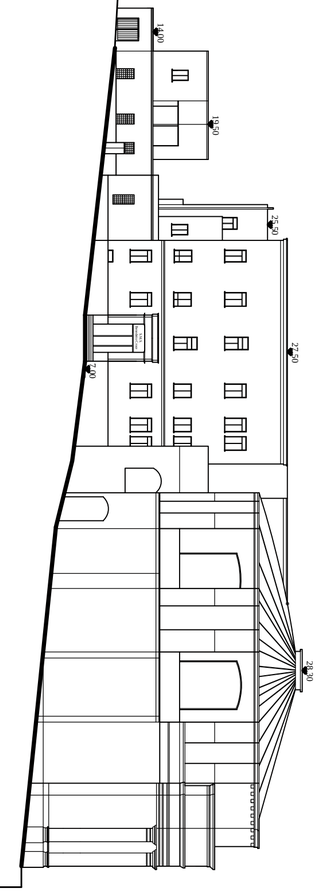

Sezione E-E

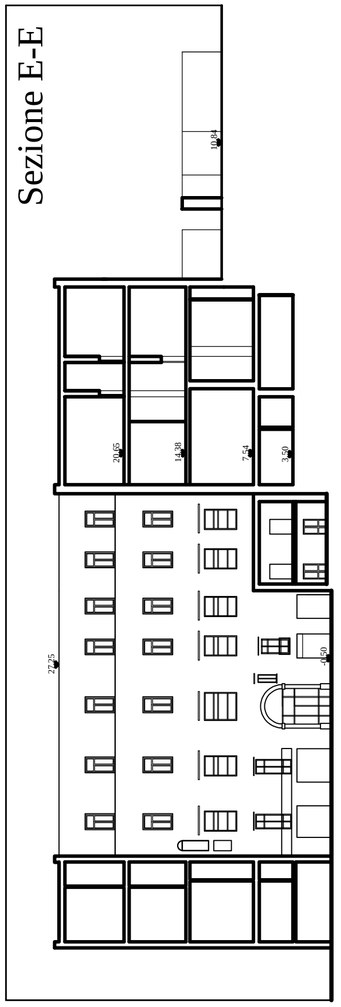

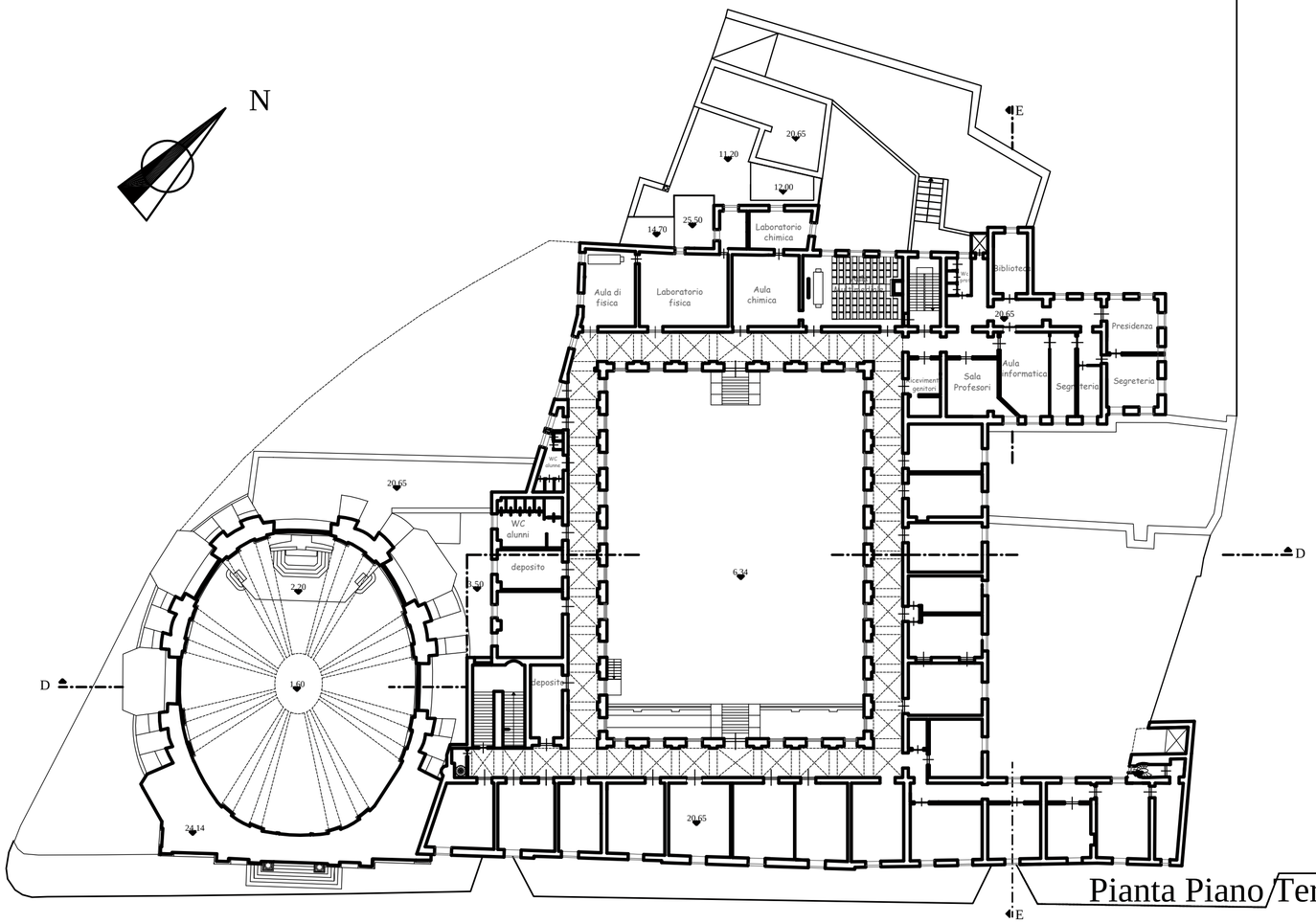

Pianta Piano/Terzo